EdPAC

memória de 2008

Qui Som

Organització		Xerrades						Teatre	
Grup d'afinitat	Gestió	Pantalles	Drogues	Sobirania ali-mentària i N/S	Publicitat i consum	Sexualitat	Habits saludables	Social	Educatiu
Aitor Àngels César Còmic Manuel Montse Paco Pere Platera Senén	Còmic Gonzalo Platera	Aitor Còmic Manuel Pere	Aitor Còmic Judit Lara Mar Mireia Núria Pere Xavi F.	Arturo Jana Manuel Muntanyés Pere Platera	Còmic Jose B. Míriam Muntanyés Pepinyo Pere Platera	Còmic Pere	Platera	Mia Pepinyo Platera	Míriam Mon Platera

Suport	Materials				Webs			Altres
Pla d'inclusió	Articles	Traducció	Realitza-ció	Correcció i estil	Acció crítica	Institucio-nal	Per a joves	Tallers
Còmic Míriam Pere	Anna Còmic Manuel Platera		Còmic Montse Pere Platera	Mireia G.	Aitor Còmic Gonzalo Platera	Còmic Platera	Còmic	Àngels Pere

redistribució i solidaritat

15% dels ingressos a denúncia i transformació social al sud

Una integrant de l'entitat ha estat treballant dos mesos a Argentina com a membre d'un equip investigador. Han recopilat informació per fer una denúncia de vulneració dels drets humans i de la sobirania alimentàira.

Despeses	Import
Sous estada Argentina i redacció informe per a la denúncia	2.741 €
II Setmana d'accions contra el deute extern	1.091 €
Xarxes i campanyes	327 €
Plataforma denúncia Sánchez de Losada (expresident de Bolívia)	3.500 €
Asociación Colaboración y Esfuerzo (Hondures)	2.000 €
Centro de Estudios Campesinos	1.000 €
Otros	1.073 €
Total	**12.745 €**

S'ha col·laborat en l'organització del 5è Festival Solidari amb els Pobles Indígenes d'Altafulla.

envers nosaltres

L'Apòstrof SCCL ens ha convidat a participar en un curs sobre Illustrator i InDesign, i ens ha fet una sessió sobre participació a les entitats del 3r sector.

activitats amb persones

	infants	joves	mares i pares	persones adultes	comunitat	professionals	total
Xerrades	13	409	24	2	2	2	**452**
Tallers	1	17				1	**19**
Teatre educatiu	43	6					**49**
Teatre social						9	**9**
formació		1			21	1	**23**
total	**57**	**433**	**24**	**2**	**23**	**13**	**552**

TEATRE SOCIAL

Realitzat a:

- Casa Orlandai
- Festival d'Art Social
- Jornades FAS - Universitat Autònoma de Barcelona
- Fira de Sensibilització per a la Transformació Social
- Encuentro social alternativo al petróleo
- Mostra de teatre
- Camp-a-ment
- Setmana d'accions contra el Deute extern i les IFI

Les obres representades han estat:

- Consumo consiento -consumisme
- Cara a cara del petroli -petroli
- La immigrant -immigració Nord/Sud
- PetroReo -petroli

TEATRE EDUCATIU

L'obra Estàs pantallat? ha estat oferta gratuïtament per als centres educatius de les poblacions pel ajuntaments d'Abrera, Castellbisbal, Cerdanyola del Vallès (Dolium), Granollers i Sant Cugat del Vallès.
El programa Drac d'Osona l'ha proposat com a activitat per als ajuntaments.
El club Rotary Millenium ha subvencionat una part de les representacions.

Ensenyament primari

Abrera, Barcelona, Cerdanyola del Vallès, Granollers, La Garriga. Molins de Rei, Sabadell, Sant Cugat del Vallès, Sant Julià de Vilatorta, Sant Quirze de Besora i Santa Eugènia de Berga

Ensenyament secundari

Barcelona, Castellbisbal, Mollet del Vallès, Riudoms, Roda de Ter i Santa Coloma de Gramenet

ALTRES

S'ha representat l'obra de teatre educatiu SOStenibilitat a Santa Coloma de Gramenet (Consum).
S'ha realitzat un taller amb infants dins del Festival en Defensa dels pobles indígenes (Altafulla)

XERRADES PREVENTIVES SOBRE DROGUES

Realitzades per a l'Agència Catalana de la Joventut (Programa Pack Escoles), els ajuntaments de Capellades, Castellar del Vallès, Parets del Vallès i Sant Fruitós de Bages, el CJAS, col·legi Sant Ignasi, PDS i el PPD de la Vall del Tenes.

Ensenyament secundari

Badalona, Balaguer, Barcelona, Bellcaire d'Urgell, Bigues i Riells, Camarles, Cambrils, Capellades, Cassà de la Selva, Castellar del Vallès, Centelles, El Perelló, Esplugues de Llobregat, Falset, Gavà, La Sènia, Les Borges Blanques, L'Escala, Manresa, Molins de Rei, Olesa de Montserrat, Pamplona, Parets del Vallès, Perelló, Pont de Suert, Puig-reig, Roda de Ter, Roses, Sabadell, Sant Carles de la Ràpita, Sant Feliu de Llobregat, Sant Fruitós de Bages, Sant Joan de Vilatorrada, Sant Pere de Ribes, Tarragona, Tona, Tortosa, Vielha, Vilafranca del Penedès

Programes de Transició al Treball

Barcelona i Vitoria-Gasteiz

Mares i pares

Vitoria-Gasteiz

PANTALLES (CONSOLES, XATS, VIDEOJOCS I MÒBIL)

Per a l'Agència Catalana de la Joventut (programa Pack Escoles) i els Ajuntaments de Barberà del Vallès, Castellbisbal, Granollers, Mollet del Vallès, Parets del Vallès, Roda de Ter, Sant Cugat del Vallès i Santa Coloma de Gramenet. Incloses en el programa Drac d'Osona.

Ensenyament primari i secundari

Abrera, Avilés, Badalona, Barberà del Vallès, Barcelona, Barcelona , Bellcaire d'Urgell, Blanes, Caldes de Malavella, Calonge, Camarles, Cassà de la Selva, Castellbisbal, Cerdanyola del Vallès, El Perelló, El Vendrell, Gavà, Granollers, La Garriga, La Granadella, L'Arboç, Les Franqueses del Vallès, Lleida, Molins de Rei, Mollet del Vallès, Parets del Vallès, Ponts, Premià de Dalt, Puig-reig, Reus, Riudoms, Roda de Ter, Roses, Sabadell, Salou, Sant Cugat del Vallès, Sant Feliu de Llobregat, Sant Fruitós de Bages, Sant Julià de Vilatorta, Sant Pere de Ribes, Sant Quirze de Besora, Santa Coloma de Gramenet, Santa Eugènia de Berga, Sitges, Taradell, Tarragona, Terrassa, Vic, Viladecavalls, Vilafranca del Penedès, Vilassar de Dalt, Vitoria-Gasteiz

Mares i pares

Abrera, Barcelona, Cerdanyola del Vallès, Granollers, Les Franqueses del Vallès, Molins de Rei, Mollet del Vallès, Reus, Sant Cugat , Sant Cugat del Vallès, Sant Julià de Vilatorta, Santa Coloma de Gramenet, Tona

SEXUALITAT I HÀBITS SALUDABLES

Ajuntament de Castellar del Vallès
Ajuntament de Barberà del Vallès

Ensenyament secundari
Alella, Barberà del Vallès, Granollers, Santa Coloma de Gramenet
Formació de persones adultes
Santa Coloma de Gramenet

SOBIRANIA ALIMENTÀRIA I PAÏSOS DEL SUD

Per a la Casa de la Solidaritat de Santa Coloma, Sodepau i Setem Granollers

Ensenyament secundari
Alella, Barberà del Vallès, Granollers, Santa Coloma de Gramenet
Formació de persones adultes
Santa Coloma de Gramenet

PUBLICITAT I CONSUMISME

Ofertes per l'Ajuntament de Santa Coloma de Gramenet als centres de primària de la ciutat

Ensenyament primari
Santa Coloma de Gramenet
Ensenyament secundari
Barcelona, L'Hospitalet, Sabadell, Terrassa, Vilassar del Dalt
Comunitat
Festival d'Art Social (Mataró)
Rocaguinart (Barcelona)
Camp-a-ment (Sant Feliu de Pallerols)

Formació d'agents socials

Formació	Ciutat	Contingut
Curs de Directors de Lleure	Vic	Abordatge educatiu sobre pantalles
Centro de Innovación Pedagógica	Vitoria-Gasteiz	Pantalles
IRSE Álava	Vitoria-Gasteiz	Pantalles
Curs d'extensió universitària (Fac. de Pedagogia)	València	Drogues i altres addiccions
Consell comarcal de l'Alt Empordà	Figueres	Prevenció sobre drogues
Escola del Sol - Esplac	Barcelona	Curs prevenció sobre drogues
Institut d'Estudis de la Salut	Barcelona	Curs de cocaïna
Consell comarcal del Mareme	Mataró	Prevenció sobre drogues
Curs sobre drogues	Granollers	Prevenció sobre drogues
¿Consumid@s por el consumo?	Iruña	Consumisme
Curs Intered	Barcelona	Campanyes d'activisme

Ponències

Jornades	Ciutat	Contingut
Nuevas necesidades, nuevas respuestas	Avilés (Astúries)	Pantalles
Col·legi d'Advocats	Barcelona	Drogues i joves
Abordatge amb joves sobre cànnabis	Sant Cugat del Vallès, Girona, Reus i Lleida	Joves i cànnabis
Jornada de drogues (Ass. Casals de Joves)	Barcelona	
Jornades de formació transfronterera joves i salut	Girona	Joves i salut
Jornades de les FAS	Cerdanyola del Vallès	Com ens venen la moto

materials realitzats

Decàleg (de carrer) contra la crisi		Realitzar per la comissió de crisi de la Xarxa d'Economia Solidària	Edició en paper (català) 5.000 i electrónica (català)
	Aquí també, gràcies	Amb la Lliga dels Drets dels Pobles	Edició electrònica (català, castellà i euskera) Publicat a la revista ONGC
Pocs visqueren feliços, moltes sobrevivien		Realitzat com a material per a la campanya Qui deu a qui	Edició electrònica (català i castellà)
	Oci o negoci?	Quadern de la Bona Vida realitzat per a la revista Illacrua	Edició en paper (català) i electrònica (català)
Crisi alimentària		Amb la Lliga dels Drets dels Pobles per a la biblioteca Vapor Badia de Sabadell	
	Deute extern il·legítim	Amb la Lliga dels Drets dels Pobles per a la biblioteca Vapor Badia de Sabadell	
Txe... què?		Per a la Lliga dels Drets dels Pobles	
	Coca Què?	Realitzat per a Promoció i Desenvolupament Social	

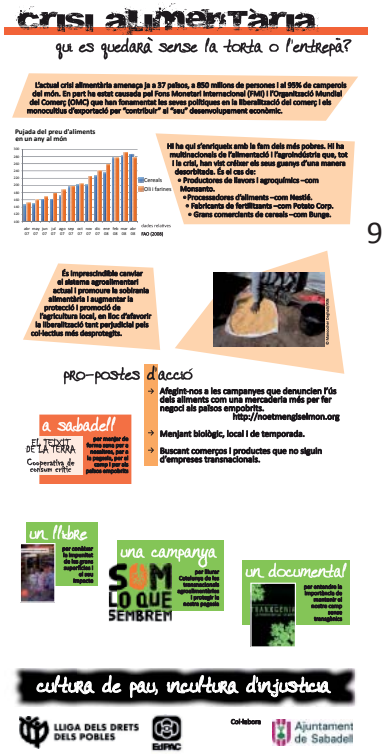

DIDÀCTICS

Guia didàctica del vídeo ***Mirades que opinen***	Per al Departament de Salut de la Generalitat Adreçada a agents socials que intervenen amb joves
Guia didàctica dels plafons ***Coca Què?***	Realitzat per a Promoció i Desenvolupament Social (PDS) Adreçada a agents socials que intervenen amb joves

S'ha col·laborat en un material de prevenció sobre drogues de la Fundació Pere Tarrés (Una realitat incòmoda).

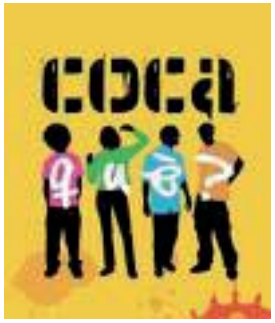

Moviments Socials

Campanyes

Qui deu a qui?
Supermercats no gràcies
Grup d'Investigació en Drets Humans i Sostenibilitat
Comissió de crisi de la Xarxa d'Economia Solidària
Respostes a les Empreses Transnacionals
Petroaliments

S'ha participat en l'organització de:

Camp-a-ment sobre la sobirania alimentària
IIa Setmana contra el deute extern i les IFI

S'ha assitit a:

IIa Setmana contra el deute extern i les IFI
Encuentro social alternativo al Petróleo

Xarxes

Membres de

Xarxa d'Economia Solidària
Entesa pel Drecreixement

mitjans de comunicació

ENTREVISTES

La Voz de Avilés	*El avance en las telecomunicaciones no trae necesariamente el progreso*
Diari de Tarragona	*Los jóvenes consumen menos porros porque están enganchados al messenger*
Sobredrogues.net	*Si una droga la controlem els adults no ens la carreguem, però si la controlen els joves sí*
Ràdio 1 (RNE)	Afectos matinales

ARTICLES

Revista Illacrua	Secció *Acciona't*
Sobredrogues.net	Article *Drogues i pantalles, tenen simulituds?*

ENTREVISTA | Carlos Sedó Miembro de Educació per a l'Acció Crítica

'Los jóvenes consumen menos porros porque están enganchados al Messenger'

El Mas Miarnau acogió ayer una sesión informativa para dar a conocer a los educadores la guía 'Propostes per a l'abordatge educatiu del cannabis amb joves'

POR JOAN MORALES

El Departament de Salut de la Generalitat, con la colaboración del Ayuntamiento de Reus, organizó ayer una sesión informativa para dar a conocer a los educadores la guía *Propostes per a l'abordatge educatiu del cannabis amb joves*. En la elaboración de esta herramienta también han participado las asociaciones Assugum y Educació per a l'Acció Crítica. El *Diari* entrevistó ayer a Carles Sedó, miembro de esta última entidad.

La charla que ofrece se titula 'Cannabis y jóvenes: ¿Fumar (y colme) o no fumar?' ¿Usted que recomienda?

Bueno, quien fuma tendrá más posibilidades de tener problemas. Pero también es verdad que, en general, los jóvenes que fuman porros son más maduros ya que han tomado una decisión que otros no han hecho. Valorando 1.000 variables, también es cierto que es la droga que menos problemas crea. Puestos a drogarse, creo que el cannabis es una buena droga.

¿Al oír esto, nunca le han acusado de hacer apología del consumo de cannabis?

Alguna vez me he encontrado algún profesor que me ha dicho que mi charla está muy bien, pero que al final tenía que haber dicho a los jóvenes que no fumen porros. Pero yo soy un técnico de drogas, y mi papel no es decir a los jóvenes lo que tienen que hacer. Para esto ya están los padres o los curas. Lo que yo hago es darles información contrastada y real para que ellos valoren. Si no consumen les daremos pautas para mantener esta decisión y si consumen porros, les decimos cómo hacerlo de forma que tengan los efectos que ellos buscan.

Y para aquellos que toman la decisión de consumir, ¿qué consejo les daría?

Los jóvenes, por edad, tienden a hacer las cosas a 'pelote' y a tomar mal las drogas. Los jóvenes deberían tomar las drogas con moderación, pero estos aprendizajes los tenemos los adultos en base a la experiencia. Lo ideal sería que los jóvenes no fumaseis porros como lo hacen, pero el objetivo no es que no hagan las cosas mal, sino que aprendan.

Entonces, ¿la prohibición sirve de algo?

La prohibición es un tema moral, pero en absoluto sanitario.

¿Qué recomienda a un joven que acaba de iniciarse en el consumo del cannabis?

Si tuviese que resumirlo en una frase les diría: «Aunque fumes muchos porros, deja de hacer el idiota y aprende». Por ejemplo, si llevas un tiempo fumando demasiados porros, por favor ponte las pilas y deja de fumar. O si alguna vez fumas antes de ir al instituto, date cuenta de que ya no tienes edad de hacer el idiota y espabila, porque sino obligarás a un profesor a actuar como no le gusta.

¿Se trataría de hacerlo con conocimiento?

Exacto. Lo que pasa es que, por definición, a los jóvenes les cuesta tener conocimiento y como el cannabis es una droga relativamente segura, aunque hay jóvenes que hayan tenido problemas serios...

¿Y por qué, si es una droga segura como dice, hay quien tiene problemas?

A los jóvenes que tienen un inconsciente muy fuerte y les cuesta mantener el equilibrio, el consumo de porros les puede hacer daño. Pero porque la hace ya no era buena.

¿Qué piensa cuando se oye que el consumo de cannabis se empieza cada vez a edades más jóvenes?

Eso no es cierto. Los últimos estudios hablan de que se ha rebajado el consumo de cannabis.

¿Y a qué lo atribuye?

A que los jóvenes están enganchados a otras cosas como el messenger o la play-station, ya que pasan muchas horas solos en casa.

***

jbmorales@diariotarragona.com

Ir Carles Sedó, ayer por la mañana en el Mas Miarnau minutos antes de dar su conferencia. FOTO: PERE TODÀ

Aquesta entrevista ha estat realitzada durant el març de 2008 a Sabadell. Sobredrogues.net no es fa responsable de les opinions ni judicis de valor dels entrevistats. S'entén que aquestes han de servir-nos per aportar informació, reflexió i capacitat crítica vers el tema de les drogues. I perquè cadascú desprès tragui les seves pròpies conclusions.

"Si una droga la controlem els adults no ens la carreguem, però si la controlen els joves sí"

En Carles Sedó porta molts anys treballant en el tema de les drogues -i la seva prevenció amb joves. De la seva experiència, les seves reflexions i la seva consciència crítica molts hem extret gran coneixement. És llicenciat en ciències de l'educació. Té una llarga experiència laboral com a educador social (sobretot a Santa Coloma de Gramenet). A més, ha estat professor d'educació social i treball social de la URL. Destaquem el seu llibre "Treballant com a educador social". Actualment és membre i treballador de l'associació Educació per a l'Acció Crítica (que fomenta un consum crític, una consciència solidària i una aposta per l'acció local i quotidina). Hem conversat amb ell sobre les drogues, els joves i d'altres elements de connexió i desconnexió.

SD: Presenta't tu mateix...

CS: He treballat amb temes de drogues durant 22 anys. Em sento educador, tot i que he estudiat pedagogia. Actualment treballo a l'associació Educació per l'Acció Crítica. La meva orientació política és clarament d'esquerres, i m'importen els moviments socials i buscar alternatives a l'actual globalització.

SD: Què consideres una droga? Consideres que poden haver drogues "sense substància"?

CS: Existeixen dos idees de droga. La primera seria "substància que crea dependència", definició que a mi m'importa un "bledu". I l'altre, seria "substància per desconectar del món". Com també passa per exemple amb el *messenger*, els programes del cor, el consumisme... Molta gent està enganxada i flipa amb el *messenger* i el consumisme, i és difícil que se n'adonin. La droga que crea més morts -la droga més dura de totes- són els diners.

"Ens diuen: "No prenguis drogues!". Per què no inclouen en aquestes campanyes els psicofàrmacs?"

SD: Drogues: símptoma de problema o només diversió?

CS: Si l'hagués de col·locar en un cantó: la diversió. Està relacionada amb el plaer, i és en algunes ocasions quan pot provocar problemes. Però no estic gens d'acord en la relació drogues-problemes. Tot té riscs, viure és un risc. Per exemple, fent esport també et pots trencar el turmell.

SD: Quines són les drogues més consumides? Quines creus tu que poden generar més problemes?

CS: Per a mi la droga més idiota és el tabac. Si fumes tabac et fas addicte, et fas malbé la salut, molestes i no té efecte gratificant. Només té efecte gratificant per a les tabaqueres. Una de les drogues més consumides i que em preocupen és la medicació psiquiàtrica. Les farmacèutiques mouen molts diners, els antidepressius són els medicaments més venuts en el món.

Ens diuen: "No prenguis drogues!". Per què no inclouen en aquestes campanyes els psicofàrmacs? D'il·legals, valorant efectes i quantitativament: la cocaïna. I d'altres drogues, la que més em preocupa és el messenger. Ja que els individualitzen, creuen que estan amb gent. I estan sols.

SD: Què és més nociu, l'alcohol o els "porros"? Es pot comparar?

CS: L'alcohol crea més problemes. La persecució dels porros sembla més un tema de moral que no pas de salut. Tanmateix cada persona ha de decidir que és més nociu per a ella. Si tingués un

www.sobredrogues.net

Serveis tècnics

Pla de la inclusió social

Participació tècnica el el Pla de la Inclusió de l'Ajuntament de Santa Coloma de Gramenet:

Observatori de l'Exclusió

Mapa per a la Inclusió Social

Proposta de text per als plafons d'inclusió social relacionats amb les drogues

Dia mundial de la sida

Gestió tècnica del Dia Mundial de la Sida per al Servei de Salut de l'Ajuntament de Santa Coloma de Gramenet

Webs per a joves

Gestió de les webs

http://laclara.info

Per a joves a partir dels 16 anys. Informació sobre drogues i sexualitat.

http://elpep.info

Per a joves de 14 a 16 anys. Informació sobre drogues institucionals, sexualitat i pantalles.

Han rebut una subvenció de Secretaria General de Joventut i del Departament de Salut de la Generalitat.

Servei d'ajuda a domicili

Actualització de les bases de dades del SAD de l'Ajuntament de Santa Coloma de Gramenet: